

# PACCHETTO Summer OUTDOOR

Giugno - Settembre 2023

Fassa  
Sport  
Partner

## Lunedì



### PREPARARSI AD UN' ESCURSIONE IN MONTAGNA!

con gli **Accompagnatori di Media Montagna** (dal 5/06 al 25/09)

Le nostre Guide ci insegneranno tutto ciò che dobbiamo sapere prima di affrontare un'escursione in montagna. Durante una facile camminata partendo dai vari paesi della valle, raggiungeremo dei punti panoramici e nel contempo parleremo di come preparare lo zaino, come valutare l'escursione adatta a noi, come consultare il meteo e come programmare un'escursione senza dimenticarci del rispetto per l'ambiente che ci circonda.



🕒 9.00 - 12.30 o 14.00 - 17.30 ⬆️⬆️ massimo 200 m Livello: ★☆☆☆☆ 👤 8 anni +

📍 9.00 Ufficio Turistico Moena - Vigo - Canazei  
14.00 Ufficio Turistico Soraga - Pozza - Campitello

€ GRATUITO con Val di Fassa Guest Card e Summer Outdoor.



### IN CAMMINO VERSO IL PORDOI

con gli **Accompagnatori di Media Montagna** (dal 12/06 al 11/09)

Panoramica escursione in quota dove alterneremo l'utilizzo degli impianti/autobus a facili camminate in quota. Raggiungeremo assieme la famosa Terrazza delle Dolomiti a 2950 m dove la vista ci lascerà senza fiato!



🕒 8.30 - 15.30 circa ⬆️ 300 m ⬇️ 400 m Livello: ★★☆☆☆ 👤 8 anni +

📍 8.30 fermata bus Piazza Marconi Canazei / 9.10 cassa funivia Pordoi al passo Pordoi

€ 34€ adulti, 17€ bambini | Summer Outdoor 20€ adulti, 10€ bambini.



### LA MIA PRIMA VIA FERRATA con le Guide Alpine

(dal 5/06 al 25/09)

Un'esperienza unica per provare l'emozione di conquistare la vetta! Le Guide Alpine vi accompagneranno e vi insegneranno l'approccio alle vie ferrate, partendo da quelle più facili e panoramiche in valle.



🕒 8.00 - 16.00 circa ⬆️⬆️ 700 m Livello: ★★★★★ 👤 12 anni +

📍 8.00 seggiovia Paolina P. Costalunga / seggiovia Costabella P. San Pellegrino

€ 100€ | Summer Outdoor 70€



### MTB TEST DAY BAMBINI E RAGAZZI con i Maestri MTB

(dal 5/06 al 25/09) Giornata di prova agli skill-park di Canazei o Soraga per divertirvi con i maestri tra saltini, passerelle e paraboliche! I bambini devono già sapere andare in bici e potranno poi decidere se partecipare ai corsi di MTB settimanali.



🕒 9.00 - 12.00 circa Livello: ★☆☆☆☆ 👤 6 anni +

📍 9.00 parcheggio Scuola Sci Canazei Marmolada / 9.00 parcheggio parco giochi Soraga

€ 25€ | 15€ Summer Outdoor | GRATUITO Bike Hotel



### MTB TEST TOUR ADULTI con i Maestri MTB

(dal 5/06 al 25/09)

Escursione medio/facile in MTB attraverso boschi e single trail con i maestri MTB, i quali sapranno valutare le vostre capacità e di conseguenza consigliarvi quali escursioni fare durante la settimana.



🕒 9.00 - 12.00 circa Livello: ★★☆☆☆ 👤 14 +

📍 9.00 parcheggio Scuola Sci Canazei Marmolada / 9.00 parcheggio parco giochi Soraga

€ 25€ | 15€ Summer Outdoor | GRATUITO Bike Hotel



# Martedì



**TREKKING ATTORNO AL SASSOLUNGO con gli Accompagnatori di Media Montagna** (dal 13/06 al 12/09) Emozionante escursione in quota alla scoperta del Gruppo del Sassolungo. Dal Passo Sella con l'impianto (ovetti a due posti) raggiungeremo il punto più alto, la Forcella ed il Rifugio Demetz a quota 2.685m. Immersi tra maestose pareti di roccia verticali inizierà la nostra avventura.



🕒 8.30 - 15.30 circa    ⬆️ 250 m    ⬇️ 700 m    Livello: ★★☆☆☆    👤 10 anni +

📍 8:30 fermata bus rotonda a fine Canazei / 9:00 cassa ovia Sassolungo al Passo Sella

€ 34€ adulti, 17€ bambini | Summer Outdoor 20€ adulti, 10€ bambini



a settimane alterne



## TRAVERSATA PANORAMICA

**con gli Accompagnatori di Media Montagna** (dal 13/06 al 12/09)

Vuoi godere di un panorama mozzafiato di una bellezza infinita? Allora salta a bordo! Saliremo comodamente con gli impianti nella splendida conca del Ciampac dove inizieremo la nostra bellissima traversata in quota.



🕒 8.30 - 15.30 circa    ⬆️ 400 m    ⬇️ 200 m    Livello: ★★☆☆☆    👤 10 anni +

📍 8:30 Alba di Canazei presso la cassa dell'ovovia per il Ciampac

€ 34€ adulti, 17€ bambini | Summer Outdoor 20€ adulti, 10€ bambini



## GIORNATA DI AVVICINAMENTO ALL'ARRAMPICATA SU ROCCIA

**ADULTI o BAMBINI con le Guide Alpine** (da giugno a settembre)

Vivi un'esperienza assieme alle Guide Alpine per imparare le basi dell'arrampicata su roccia. Intera giornata all'aria aperta con pausa pranzo al sacco o presso i vicini rifugi, chi lo vorrà poi potrà proseguire con il corso settimanale di 3 o 5 giorni.



🕒 9.00 - 15.30 circa    Livello: ★☆☆☆☆    Corso bambini: 👤 7-13 anni

📍 9.00 parcheggio rotonda Canazei / Piazza de San Nicolò a Pozza

€ Corso adulti: 100€ | 70€ Summer Outdoor  
Corso bambini: 70€ | 50€ Summer Outdoor

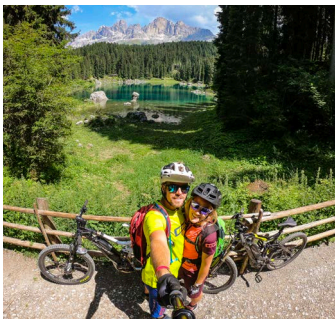

## GIRO DEL LATEMAR in E-BIKE con i Maestri MTB

(dal 13/06 al 12/09) Pedalando sulla ciclabile si scende verso Predazzo da dove si prendono due impianti di risalita per raggiungere il Passo Feudo e poi, attraverso sentieri nei boschi, si raggiunge il magnifico lago di Carezza. Si termina con la parte più impegnativa in salita, per valicare il Passo Costalunga.



🕒 8.30 - 16.00 circa    ⬆️ 450 m    ⬇️ 1550 m    ➡️ 39 km    Livello: ★★☆☆☆

📍 8.30 Check Point Canazei / 9.00 Check Point Pozza / 9.30 Check Point Moena    👤 12+

€ 45€ | 20€ Summer Outdoor e Bike Hotel



# Mercoledì



## ESCURSIONE con PIC NIC IN BAITA tra BOSCHI, SORGENTI E CASCATE

**con gli Accompagnatori di Media Montagna** (dal 21/06 al 13/09)

Rigenerante escursione nella pace della Val San Nicolò. Percorrendo sentieri nascosti alla ricerca delle sorgenti delle cascate. Coccolati da un tipico aperitivo in baita ci rilasseremo e gusteremo il nostro pic nic prima di rientrare a valle.



🕒 8.30 - 16.00 circa    ⬆️ 300 m    Livello: ★★☆☆☆    👤 8 anni +

📍 8.30 Sport Check Point Pozza di Fassa

€ 45€ adulti, 30€ bambini | Summer Outdoor 35€ adulti e 20€ bambini



## CON LE LUCI FRONTALI TRA LE TRINCEE DEL PADON

**con le Guide Alpine** (dal 15/06 al 16/09)

Escursione di intera giornata per esplorare con le luci frontali le gallerie scavate nella roccia nella zona del Padon, cammineremo tra le trincee della Prima Guerra mondiale con vista mozzafiato sul ghiacciaio della Marmolada.



🕒 9.15 - 16.00 circa    ⬆️ 300 m    Livello: ★★☆☆☆    👤 8 anni +

📍 9.15 partenza seggiovia Padon località Capanna Bill

€ 40€ adulti, 25€ bambini | Summer Outdoor 25€ adulti, 10€ bambini



# Mercoledì

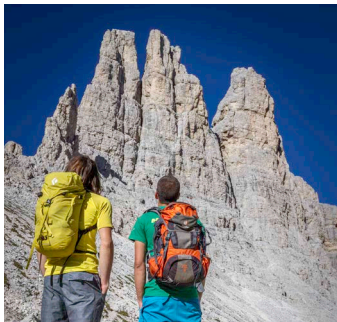

## AI PIEDI DELLE TORRI DEL VAJOLET - RIFUGIO RE ALBERTO

con le **Guide Alpine** (dal 14/06 al 13/09)

Sono le più nominate, le più fotografate, le più desiderate...sono le Torri del Vajolet. Oggi hai l'occasione di raggiungerle accompagnato da una guida alpina che lungo il percorso saprà raccontarti i segreti di queste magnifiche guglie.

🕒 8.00 - 16.00 circa    ⬆️⬆️ 700 m    Livello: ★★★★★☆



👤 12 anni +

📍 8.00 cassa impianto Funivia Ciampedie Vigo di Fassa

€ 40€ adulti | Summer Outdoor 25€



## AGRI-TOUR IN E-BIKE con i Maestri MTB (dal 07/06 al 27/09)

Piacevole escursione in mtb elettrica su ciclabile e strade forestali con varie tappe gastronomiche (pranzo e merende) nei più famosi agriturismi della valle, dove potremo gustare i loro prodotti tipici, fare amicizia con gli animali e assaporare le tradizioni di un tempo.

🕒 9.00 - 15.30 circa    ⬆️⬆️ 250 m    ➡️ 30 km    Livello: ★★☆☆☆☆



📍 9.00 Sport Check Point Canazei o Moena

👤 tutti

€ 60€ adulti, 35€ bambini | Summer Outdoor e Bike Hotel 35€ adulti e bambini. 🚲 extra  
Incluso pranzo e tappe gastronomiche.

# Giovedì



## SUL SENTIERO DEI CAMOSCI

con gli **Accompagnatori di Media Montagna** (dal 22/06 al 14/09)

Salendo in cabinovia da Alba per raggiungere la bellissima conca del Ciampac, ci avventureremo su sentieri percorsi solo dagli animali alla scoperta del bosco e dei suoi segreti. Un panoramico percorso ad anello che ci riporterà verso valle.

🕒 9.00 - 15.30 circa    ⬆️ 200 m    ⬇️ 700 m    Livello: ★★★★★☆



👤 10 anni +

📍 9.00 partenza impianto Ciampac ad Alba di Canazei

€ 34€ adulti, 17€ bambini | Summer Outdoor 20€ adulti, 10€ bambini

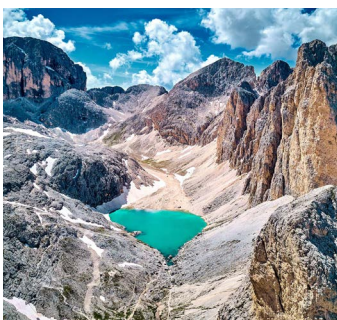

## IL LAGO DI ANTERMOIA con gli Accompagnatori di Media Montagna

(dal 08/06 al 28/09) Escursione che ci porterà alla scoperta del famoso lago a forma di cuore incastonato tra le montagne del gruppo del Catinaccio d'Antermoia. Un'escursione abbastanza impegnativa ma che renderemo un po' più agevole raggiungendo la val Duron in taxi/fuoristrada.

🕒 7.00 - 16.00 circa    ⬆️ 700 m    ⬇️ 1000 m    Livello: ★★★★★★



👤 12 anni +

📍 7.00 c/o parcheggio funivia Col Rodella a Campitello di Fassa

€ 40€ | Summer Outdoor 25€



## UNA MATTINATA IN FATTORIA (dal 15/06 al 31/08)

Partendo da Vigo di Fassa raggiungeremo il panoramico paesino di Tamion e la bellissima fattoria dell'Agritur Weiss. Monica ci farà conoscere i suoi animali: galline, oche, conigli, cavalli, asini, mucche e maiali; potremo anche assistere alla mungitura!

🕒 9.40 - 13.00 circa    Livello: ★☆☆☆☆



👤 tutti

📍 9.40 Sport Check Point Vigo / 10.00 a Tamion

€ 25€ adulti, 15€ bambini | Summer Outdoor 15€ adulti, 5€ bambini



## COLAZIONE IN QUOTA IN E-BIKE con i Maestri MTB (dal 15/06 al 14/09)

Un'esperienza unica per godere della pace e del silenzio dei boschi di prima mattina. Mentre pedaleremo potremo ammirare i colori delle montagne e respirare l'aria fresca nel silenzio nella natura. Raggiunto il Ciampedie ci godremo una buonissima colazione al cospetto del magnifico gruppo del Catinaccio prima di rientrare a valle e iniziare la nostra giornata.

🕒 6.30 - 9.30 circa    ⬆️⬆️ 600 m    Livello: ★★★★★☆



👤 12 anni +

📍 6.30 Sport Check Point Vigo di Fassa.

€ 45€ | Summer Outdoor 35€. Inclusa abbondante colazione in quota.



# Venerdì

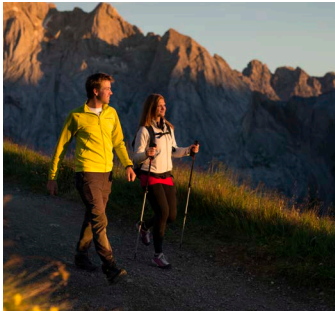

## LA MAGIA DEL TRAMONTO al Passo Costalunga

con gli **Accompagnatori di Media Montagna** (dal 5/06 al 25/09)

Escursione serale al tramonto per godere delle ultime luci del sole che colorano di rosso le Dolomiti. Un facile camminata di circa 45 minuti ci porterà verso la Baita Majarè dove ci aspetta un piccolo rinfresco serale.



🕒 18.30 - 21.30 circa    ⬆️ 200 m    ⬆️ 200 m    Livello: ★★☆☆☆    👤 8 anni +

📍 (Dipende dal periodo) 18.30 - 19.30 parcheggio Golf Hotel Passo Costalunga.

€ 40€ adulti, 25€ bambini | Summer Outdoor 25€ adulti, 10€ bambini

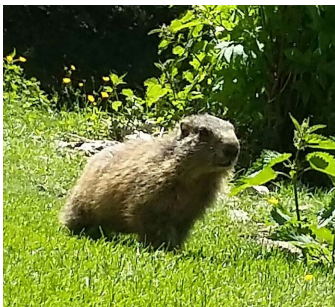

## LA CITTA' DELLE MARMOTTE con gli Accompagnatori di Media Montagna

Risalita con la seggiovia Costabella al Passo San Pellegrino e facile passeggiata attraverso i pascoli per vedere le marmotte far capolino dalle loro tane e sentire i loro richiami di saluto.



🕒 14.00 - 17.00 circa    ⬆️ 50m    Livello: ★☆☆☆☆    👤 tutti

📍 14.00 partenza seggiovia Costabella al Passo San Pellegrino

€ 24€ adulti, 12€ bambini | Summer Outdoor 12€ adulti, 6€ bambini



## SELLARONDA MTB TOUR con i Maestri MTB (dal 23/06 al 22/09)

Famosissimo tour panoramico intorno al monumentale Gruppo del Sella nelle Dolomiti Patrimonio Mondiale UNESCO. In quota con gli impianti di risalita sui passi di Gardena, Campolongo, Pordoi e Sella, per poi lanciarsi su sentieri e discese mozzafiato e godere di paesaggi unici.



🕒 8.30 - 16.30 circa    ⬆️ 450 m    ⬇️ 3730 m    ➡️ 58 km    Livello: ★★★★★

📍 8.30 Sport Check Point Canazei

€ 45€ adulti | Summer Outdoor e Bike Hotel 20€

👤 12 anni



# Sabato



## I LABIRINTI DEL LATEMAR E IL LAGO DI CAREZZA

con gli **Accompagnatori di Media Montagna** (dal 02/06 al 29/09)

Attraverso i verdeggianti prati del Passo Costalunga si raggiunge il cosiddetto Labirinto del Latemar, un percorso movimentato tra rocce roccette e cunicoli che conduce alla spettacolare conca del lago dell'arcobaleno.



🕒 9.30 - 15.30 circa    ⬆️ 350 m    Livello: ★★★★★

📍 9.30 Passo Costalunga presso Golf Hotel (fermata autobus SAD)

€ 34€ adulti, 17€ bambini | Summer Outdoor 20€ adulti, 10€ bambini

👤 10 anni +



## AVVENTURA DOLO-MITICA! con le Guide Alpine (dal 02/06 al 29/09)

Sfiorare l'acqua delle cascate tra passaggi in facile arrampicata su roccia, tratti attrezzati e adrenaliniche calate in corda doppia. Per una giornata indimenticabile accompagnati dalle nostre Guide Alpine nel cuore della roccia Dolomitica.



🕒 9.00 - 15.00 circa    ⬆️ 250 m    Livello: ★★★★★

📍 9.00 parcheggio località Pian de Schiavaneis

€ 100€ | Summer Outdoor 70€

👤 h 1.40m



## SENTIERI DI PACE "LA GRAN VERA" E LE CANNONIERE AUSTRIACHE

con gli **Accompagnatori di Media Montagna** (dal 17/06 al 16/09)

Visita alle postazioni cannoniere austriache, alle trincee della prima Guerra mondiale e all'Osservatorio nella zona di Colvere all'Alpe di Lusia. Rientro allo Chalet Valbona per il pranzo e meritato relax sulla bellissima terrazza panoramica.



🕒 8.30 - 12.30 circa    ⬆️ 150m    Livello: ★★☆☆☆

📍 8.30 partenza impianti Alpe Lusia Moena (Loc. Ronchi)

€ 28€ adulti, 20€ bambini (8-16 anni)

👤 8 anni +

# Domenica

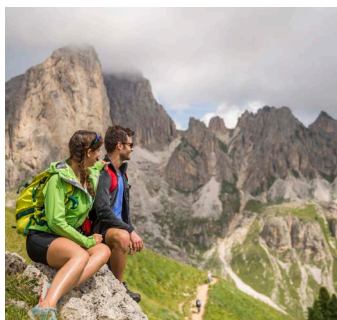

## TRAVERSATA DEL CATINACCIO

con gli **Accompagnatori di Media Montagna** (dal 11/06 al 17/09)

Spettacolare camminata in quota dalla Roda di Vael al Ciampedie. Superando i maggiori dislivelli di salita e discesa con gli impianti, attraverseremo il magico regno di Re Laurino tra storia, leggende e impareggiabili panorami.

🕒 8.45 - 16.00 circa    ⬆️ 400 m    ⬇️ 500 m    Livello: ★★☆☆☆    👤 10 anni +

📍 8.45 seggiovia Vajolet a Pera di Fassa per partenza con bus navetta privato.

€ 34€ adulti, 17€ bambini | Summer Outdoor 20€ adulti, 10€ bambini



## ESCURSIONE AL TRAMONTO CON CENA IN RIFUGIO

con gli **Accompagnatori di Media Montagna** (dal 04/06 al 24/09)

Per godere del magnifico fenomeno dell'enrosadira che colora di rosso le Dolomiti. Cena tipica al rifugio per ricaricare le batterie prima di scendere a valle sotto un cielo stellato con le sole luci delle nostre fiacole.

🕒 16.30 - 21.30 circa    ⬆️ 400 m    Livello: ★★☆☆☆    👤 10 anni +

📍 16.30 Scuola Sci Campitello

€ 60€ adulti, 45€ bambini | Summer Outdoor 45€ adulti, 35€ bambini. Cena inclusa.



## GIRO DEL SASSOLUNGO in E-BIKE con i Maestri MTB

(dal 07/06 al 04/10)  
Giro del magnifico massiccio del Sassolungo in mountain bike elettrica, saliremo con l'impianto al Col Rodella e, attraverso la Città dei Sassi, arriveremo fino a Monte Pana per poi risalire al passo Duron e scendere attraverso l'omonima valle.

🕒 8.30 - 15.00 circa    ⬆️ 700 m    ⬇️ 1300 m    ➡️ 36 km    Livello: ★★☆☆☆

📍 8.30 Sport Check Point Canazei / 8.45 cassa funivia Col Rodella Campitello

€ 45€ | 25€ Summer Outdoor



## Legenda

🕒 Durata	Scala dei livelli di difficoltà:
📍 Punto di ritrovo	★☆☆☆☆ <b>Per tutti:</b> attività brevi con un minimo dislivello o pianeggianti, adatte a tutti anche a bambini piccoli.
€ Costo	★★☆☆☆ <b>Facile:</b> prime escursioni di livello base con poco dislivello e sentieri ampi. Richiesta scarpa con suola scolpita
⬆️/⬇️ Dislivello	★★★☆☆ <b>Medio:</b> escursioni per chi ha esperienza anche limitata di trekking, dislivello fino a massimo 400 m.
👤 Età minima	★★★★☆ <b>Medio/Difficile:</b> escursioni che richiedono più ore di cammino e con dislivelli più importanti fino a 700 m.
	★★★★★ <b>Difficile:</b> escursioni decisamente più impegnative per coloro che amano camminare in montagna, che vogliono fare dislivelli impegnativi da 700 a 1000 m e camminare fino a 6/8 ore.

## Condizioni di partecipazione

- Tutte le attività vanno prenotate entro le ore 18.00 del giorno antecedente.
- Cancellazione GRATUITA entro le 48h dalla partenza dell'attività. Perdita della caparra (50%) per cancellazioni entro 24h dall'attività. Nessun rimborso previsto per cancellazioni nelle 24h precedenti la partenza dell'attività.
- Il programma può subire variazioni in base alle condizioni meteo. In caso di temporali o meteo avverso le attività possono essere posticipate o cancellate.
- In caso di cancellazione da parte dell'organizzazione e impossibilità di recupero, la quota verrà rimborsata interamente.
- Per tutte le escursioni sono richiesti scarponcini o scarpe da trekking con suola scolpita (no scarpe da ginnastica). Casco obbligatorio per le attività bike.
- Impianti di risalita, autobus, navette, pasti e noleggio bike non sono mai compresi nel prezzo se non specificato diversamente.
- I punti di ritrovo vanno raggiunti in autonomia con il proprio mezzo, con l'utilizzo dei mezzi pubblici o in taxi.
- Le attività vengono confermate solo con un numero minimo di persone che varia per ogni attività.
- Il prezzo ridotto viene garantito esclusivamente agli ospiti delle strutture Summer Outdoor.

Maggiori info scansionando i QR code.

## Info e prenotazioni



Tutti i giorni dalle 9.00 alle 12.00 e dalle 16.00 alle 19.00  
presso i nostri Sport Check Point oppure ONLINE →

- Canazei: tel. 0462 870997 o Whatsapp +39 340 1147382
- Campitello: tel. 0462 750490
- Vigo: tel. +39 0462 763125
- Pozza: tel. e Whatsapp +39 331 2989721
- Moena: tel. +39 0462 573770

info@fassasport.com - www.fassasport.com

